

Jueves, 30 de octubre de 2025

Sección I - Administración Local

Ayuntamientos

Ayuntamiento de Villar del Pedroso

ANUNCIO. Aprobación definitiva del Catálogo de Caminos Públicos.

El pleno del Ayuntamiento de Villar del Pedroso, en sesión ordinaria celebrada el 15 de octubre de 2025, adoptó, entre otros, el siguiente acuerdo:

PRIMERO. Visto que con fecha 10 de marzo de 2025 se recibió propuesta de la Consejería de Gestión Forestal y Mundo Rural en la que se argumentaba la necesidad de tramitar el procedimiento para aprobar el catálogo municipal de caminos públicos y se recibieron los datos digitales, los planos y el listado descriptivo de dichos caminos integrantes de la propuesta de Catálogo de Caminos Públicos de Villar del Pedroso redactados por la Dirección General de Infraestructuras Rurales, Patrimonio y Tauromaquia, de la Consejería de Gestión Forestal y Mundo Rural.

SEGUNDO. Iniciado el expediente y realizada la tramitación establecida en la normativa aplicable, que ha quedado plasmada mediante la incorporación de la siguiente documentación:

Documento	Fecha/N.º
Propuesta de la Consejería de Gestión Forestal y Mundo Rural.	10/03/2025
Informe Jurídico.	11/03/2025
Informe de los Servicios Técnicos.	17/03/2025
Informe propuesta de Resolución.	18/03/2025
Acuerdo del Pleno Aprobación Inicial.	26/03/2025
Anuncios en el Boletín Oficial de la provincia.	10/04/2025- 28/04/2025
Certificado de Secretaría de las Alegaciones Presentadas.	11/08/2025



Jueves, 30 de octubre de 2025

Informe de los Servicios Técnicos sobre las Alegaciones Presentadas.	09/09/2025
Informe propuesta de Resolución.	11/09/2025

TERCERO. Visto que la aprobación corresponde al Pleno de la Corporación conforme a lo establecido en el artículo 178 de la Ley 6/2015, de 24 de marzo, Agraria de Extremadura y el artículo 34 del Reglamento de Bienes de las entidades locales, aprobado por el Real Decreto 1372/1986, de 13 de junio, el Pleno adopta por UNANIMIDAD de los/as siete miembros de la corporación presentes en la sesión, el siguiente,

ACUERDO

PRIMERO. Desestimar las siguientes alegaciones:

Registro de Entrada	CIF	Nombre
2025-E-RC-490	B2*****64	Agropecuaria Valdefuentes S.L. Unipersonal.
2025-E-RE-75	B7*****15	Agrocor S. L.
2025-E-RC-498	B4*****47	La Oliva del Pizarroso S. L.

Por los motivos expresados en el informe de la Jefa de Sección del Catálogo de Caminos Públicos y Cartografía de la Consejería de Gestión Forestal y Mundo Rural de fecha 3 de septiembre de 2025, del que se remitirá copia a los/as interesados/as junto con la notificación del presente Acuerdo.

SEGUNDO. Aprobar definitivamente el Catálogo de Caminos Públicos del término municipal de Villar del Pedroso (Cáceres), de acuerdo con los trabajos realizados por la Dirección General de Infraestructuras Rurales, Patrimonio y Tauromaquia, de la Consejería de Gestión Forestal y Mundo Rural.

TERCERO. Publicar el presente acuerdo en el Boletín oficial de la Provincia incluyendo el Catálogo Municipal de Caminos Públicos, a los efectos de su general conocimiento.

CUARTO. Acordar la inscripción de los caminos catalogados de titularidad municipal en el Inventario de bienes municipales.

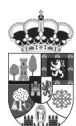

Jueves, 30 de octubre de 2025

QUINTO. Notificar el presente Acuerdo a los que han comparecido como interesados/as, con expresión de los recursos que contra el mismo sean admisibles.

SEXTO. Remitir a la Junta de Extremadura copia del acuerdo adoptado.

Contra el presente Acuerdo, que pone fin a la vía administrativa, puede interponer alternativamente recurso de reposición potestativo ante el Pleno de este Ayuntamiento, en el plazo de un mes a contar desde el día siguiente al de la publicación del presente anuncio, de conformidad con los artículos 123 y 124 de la Ley 39/2015, de 1 de octubre, del Procedimiento Administrativo Común de las Administraciones Públicas; o bien interponer directamente recurso contencioso-administrativo, ante el Juzgado de lo Contencioso-Administrativo de Cáceres, en el plazo de dos meses, a contar desde el día siguiente al de la publicación del presente anuncio, de conformidad con el artículo 46 de la Ley 29/1998, de 13 de julio, de la Jurisdicción Contencioso-Administrativa. Si se optara por interponer el recurso de reposición potestativo no podrá interponer recurso contencioso-administrativo hasta que aquel sea resuelto expresamente o se haya producido su desestimación por silencio. Todo ello sin perjuicio de que pueda interponer Vd. cualquier otro recurso que pudiera estimar más conveniente a su derecho.

Villar del Pedroso, 24 de octubre de 2025

Óscar Fernández Gamonal

ALCALDE - PRESIDENTE



Jueves, 30 de octubre de 2025

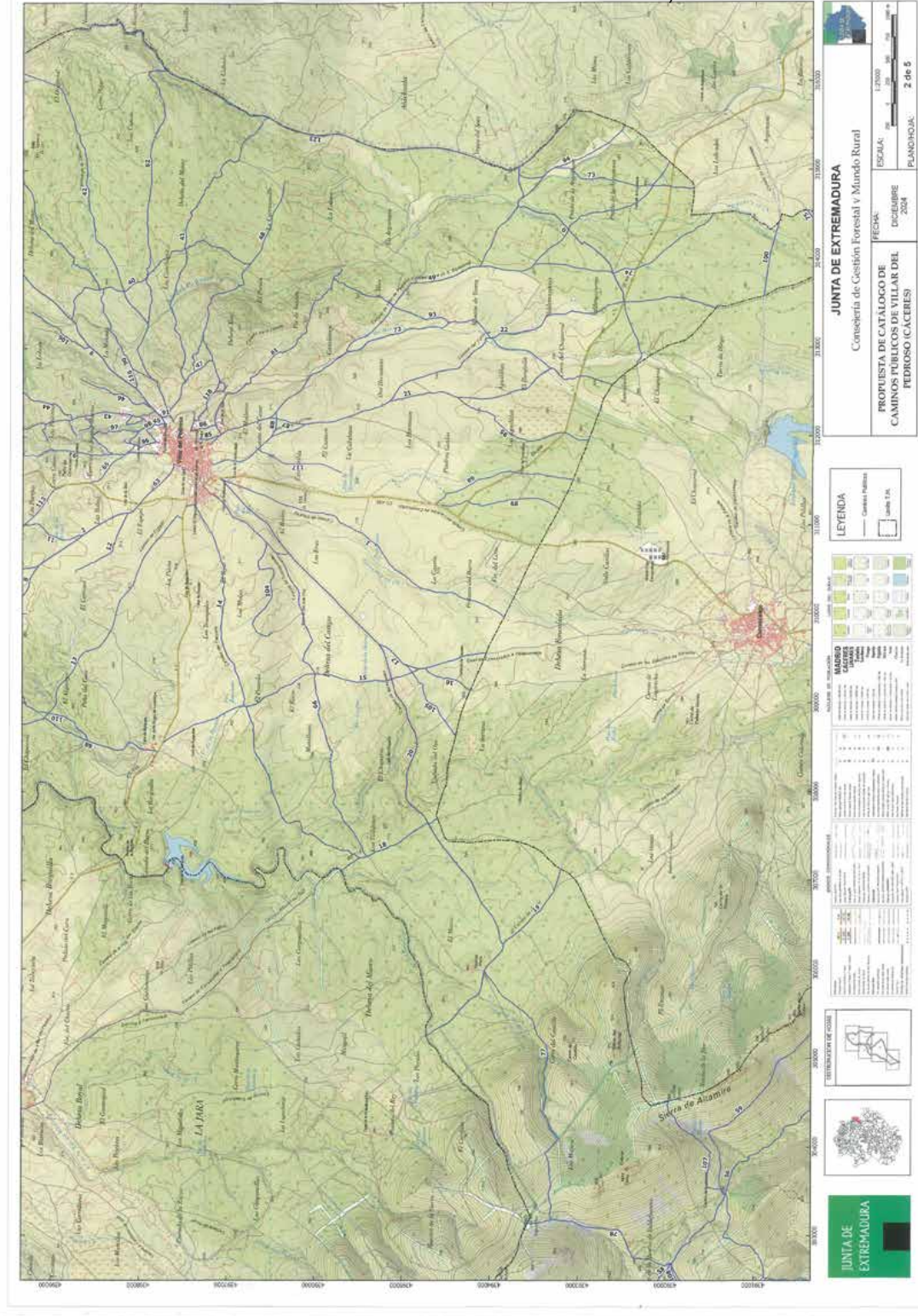

Jueves, 30 de octubre de 2025

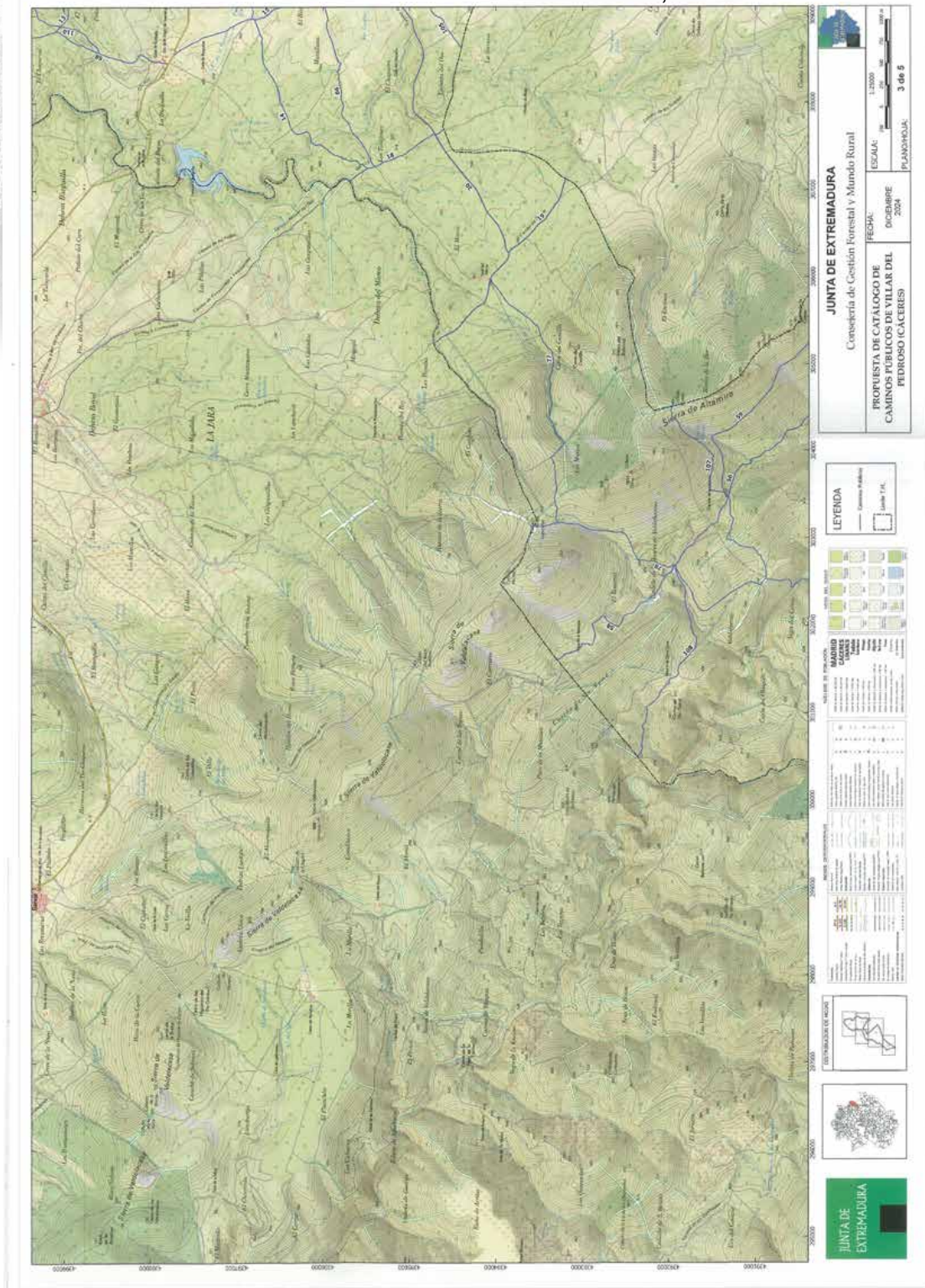

Jueves, 30 de octubre de 2025

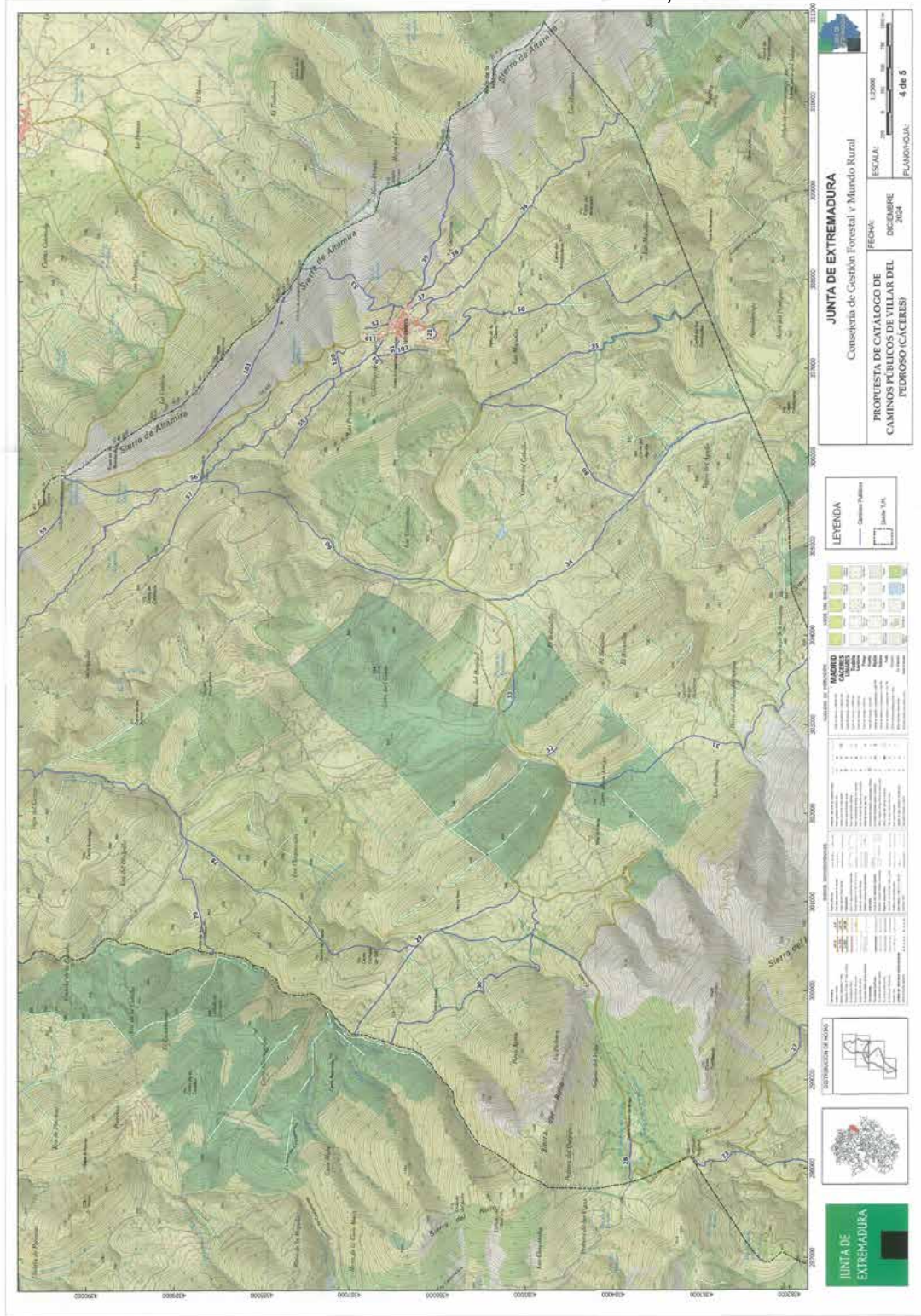

Jueves, 30 de octubre de 2025

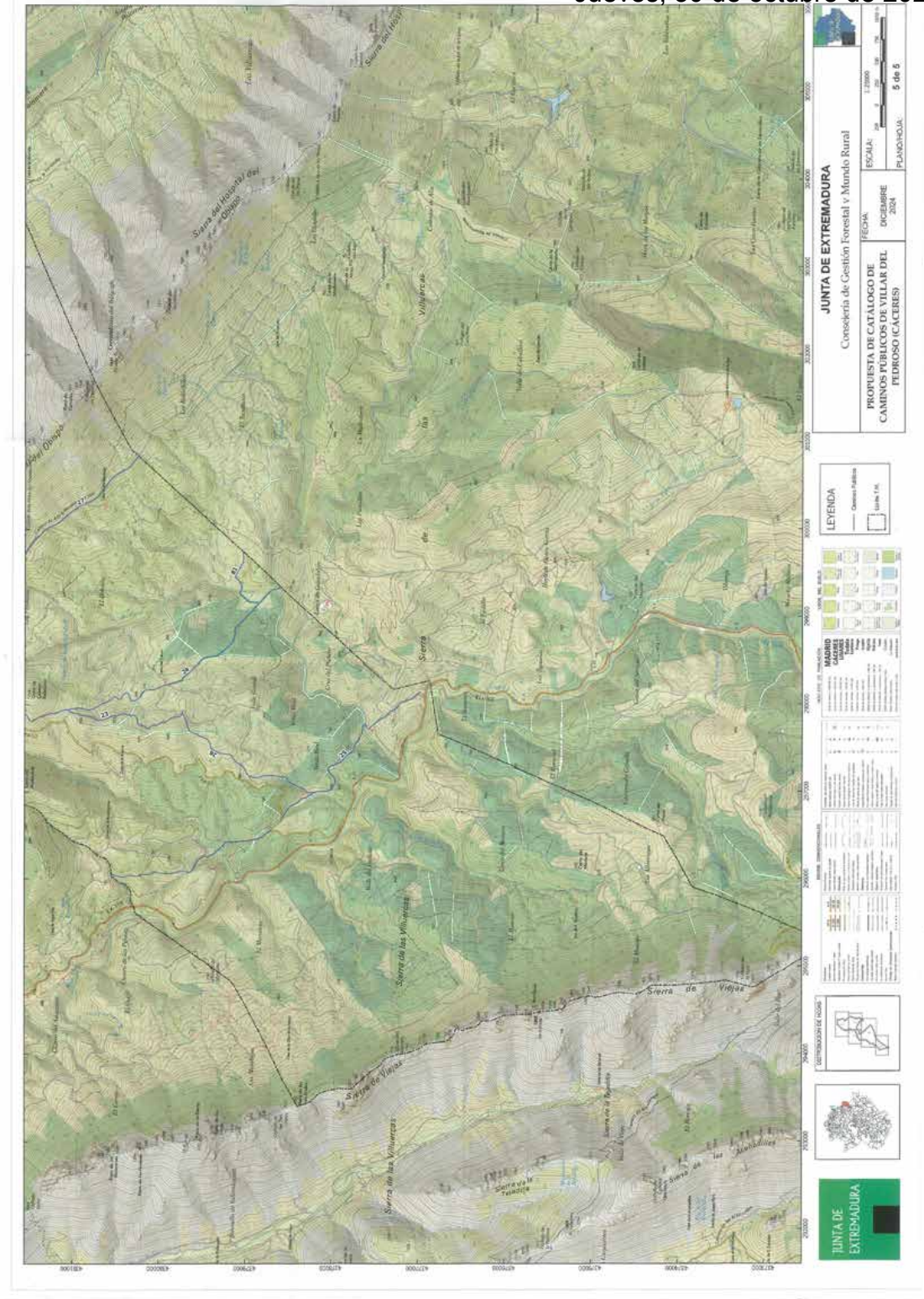

DICIEMBRE 2024

VILLAR DEL PEDROSO

Nº de ID	MATRÍCULA	NOMBRE 1	NOMBRE 2	LONG (m)	ANCHURA CALZADA*	ANCHURA TOTAL*	Coordenadas UTM ETRS89 H30			
							X inicio	Y inicio	X final	Y final
0	03E01070412D	Camino de Carrascalejo a La Estrella		3.007	3	4	312805	4392355	315040	4393693
1	03E01071008C	Camino de Chozas		3.716			309963	4393853	311520	4397081
2	03E05070207A	Camino de Valdeverdeja		7.680	4	7	308369	4403504	310201	4401256
3	03E05070208A	Camino de Valdecasca de Tajo a El Puente del Arzobispo	Camino de Valdeverdeja	7.312	4	4	309416	4403054	314311	4407646
4	03E05070208B	Camino de la Casa de Don Eugenio	Camino de la Detevilla	2.311	3	3	314076	4407557	311982	4406813
5	03E05070208C	Camino de Navalmorealejo		453	4	4	314345	4407404	314447	4407070
6	03E05070209A	Camino de Corralejo		4.411			314240	4407167	313650	4403016
7	03E05070209B	Camino de Ojranzo		3.912			310758	4401718	311549	4404822
8	03E05070209C	Camino de las Grullas		2.452	3	5	310547	4399159	308851	4400839
9	03E05070307A	Camino de Navalmorealejo		4.465	4	4	312142	4397726	315655	4400272
10	03E05070307B	Camino de las Rozas		3.247	3	5	313809	4402321	314008	4399509
11	03E05070308A	Camino de los Rubiales	Carril	3.537	3	4	310882	4398659	310756	4401704
12	03E05070309A	Camino de Sancho Gómez		959	3	4	310474	4398742	311141	4398148
13	03E05070309B	Camino del Espejel		3.627	3	5	308715	4399407	311085	4397529
14	03E05070309C	Camino del Pozuelo		5.013	3	5	307254	4395494	311223	4397477
15	03E05070310C	Camino de Carrascalejo a Valdeverdeja	Camino de los Riscos	2.913	3	5	308959	4396787	309559	4394054
16	03E05070311A	Camino de las Zahurdías		595	3	4	309146	4394233	309390	4394750
17	03E05070311B	Camino de las Zahurdías		547	3	3	309385	4394817	309656	4395273
18	03E05070311C	Camino de Carrascalejo a Valdecasca de Tajo	Camino de Timaones	1.290			307131	4395724	307691	4394602
19	03E05070311D	Camino de Carrascalejo		1.097	4	8	306289	4393859	307130	4393202
20	03E05070311E	Camino de Valdecasca de Tajo	Camino de la Colada de los Huertos	7.910	4	8	305255	4394731	311535	4397094
21	03E05070312B	Camino de Cencerrilla	Camino del Hídalgo	4.936	4	5	311686	4397171	312577	4392636
22	03E05070313B	Camino del Toconar	Camino de Mochedas de la Jara	4.153	3	3	312403	4395165	313435	4391464
23	03E05070412A	Camino viejo de Guadalupe	Camino del Cubero	3.855	3	3	297911	4379732	298116	4383086
24	03E05070412C	Camino nuevo de Guadalupe	Camino del Cubero	3.182			297942	4381062	299352	4378594
25	03E05070415B	Camino de Navalvillar de Ibor a Guadalupe	Camino del Barranco del Espinajejo	4.609			296044	4380541	298137	4376978
26	03E05070416A	Camino viejo de Guadalupe	Camino del Cubero	1.985	4	4	296998	4378200	297911	4379732
27	03E05070416B	Camino de Alía a Navalvillar de Ibor	Camino de la Calera	2.768	4	4	299117	4382185	300851	4380246



Consejería de Gestión Forestal y Mundo Rural

* Anchuras por estimación visual

1 de 5



VILLAR DEL PEDROSO

Nº de ID	MATRÍCULA	NOMBRE 1	NOMBRE 2	LONG (m)	ANCHURA CALZADA*	ANCHURA TOTAL*	Coordenadas UTM ETRS89 H30			
							X inicio	Y inicio	X final	Y final
28	03E05070416C	Camino de Hospital		493	3	5	297852	4383797	29828	4383804
29	03E05070417A	Camino de Navatrasierra a Casteñar de Ibor	Camino de Linarejo	2.603			299518	4386045	301136	4385065
30	03E05070417B	Camino del Castañarejo		3.312			299417	4386530	301054	4384908
31	03E05070417C	Camino de la Ventosilla		3.969	3	3	302367	4384507	303765	4381659
32	03E05070417D	Camino		143	3	3	302658	4384759	302744	4384649
33	03E05070418A	Camino de las Cruces		466	3	3	303158	4385257	303572	4385137
34	03E05070418B	Camino del Cerro del Águila		2.165	3	3	304406	4385436	305561	4383770
35	03E05070418C	Camino de la Palomera		3.377	4	6	306533	4385516	307754	4382986
36	03E05070419A	Camino de la Garganta		3.648	3	3	307576	4386188	309873	4383910
37	03E05070419B	Camino de la Garganta		303	3	5	307690	4386306	307787	4386049
38	03E05070419C	Camino de Tirabarra		1.248	4	6	307895	4386211	308698	4385404
39	03E05070420B	Camino de Navatrasierra a Mohedas de la Jara	Camino de Tirabarra	2.193			307728	4386347	309565	4385918
40	03E05070807A	Camino de la Lobera	Camino de los Canchares	2.683	4	4	313317	4398784	313955	4396752
41	03E05070808A	Camino de la Estrella	Camino de los Canchares	4.048			312281	4397671	315596	4396565
42	03E05070809A	Camino del Corralillo	Camino de la Zahurda	3.742	3	6	313274	4397917	316116	4399667
43	03E05070809B	Camino de la Colada del Conejo y las Mayorías	Camino del Vacao	2.478	3	3	312293	4397839	312104	4399546
44	03E05070809C	Calleja de los Morales		2.660	3	5	312200	4398774	313003	4400242
45	03E05070809D	Calleja		524	3	8	312139	4397733	312239	4398007
46	03E05070809E	Camino del Canchalón		883	2	3	312347	4397894	312648	4398669
47	03E05070810A	Calleja del Morcillo		412	3	5	312621	4397494	312859	4397186
48	03E05070810B	Camino del Pontón	Camino del Morcillo	3.418			312517	4397144	314879	4396364
49	03E05070810D	Camino de Mohedas de la Jara	Camino de Aldeanueva	6.520	3	5	311920	4397206	315088	4391979
50	03E05071017B	Camino de Navatrasierra a Alía	Camino de la Peña de la Cierva	3.627			307311	4385893	308113	4383129
51	03E05071017C	Calleja Entresieras		163	3	4	307180	4386473	307323	4386442
52	03E05071017D	Calleja de los Alisos		275			307519	4386569	307464	4386632
53	03E05071018A	Camino de Carrascalejo	Camino de los Alisos	1.855	3	3	307563	4386556	308136	4387548
54	03E05071018B	Camino del Castillejo		149	5	7	307074	4386632	307197	4386713
55	03E05071018C	Camino de la Labranza		1.146			306906	4387177	306010	4387759
56	03E05071018D	Camino de Navatrasierra a Santo Tomé	Camino de la Labranza	7.707	3	5	302684	4391930	307333	4386631
57	03E05071018E	Camino de la Venta		3.186			304418	4389810	306750	4387907

* Anchuras por estimación visual



VILLAR DEL PEDROSO

Nº de ID	MATRÍCULA	NOMBRE 1	NOMBRE 2	LONG (m)	ANCHURA CALZADA*	ANCHURA TOTAL*	Coordenadas UTM ETRS89 H30			
							X inicio	Y inicio	X final	Y final
58	03E05071019A	Camino de Garvín a Navatasierra		2.128			302687	4391931	301613	4393294
59	03E05071019B	Camino de Valdefuentes		2.740	5	5	303480	4391320	305567	4390288
60	03E05071019C	Camino Real de Guadalupe	Camino Real	4.753	5	5	304507	4385651	305753	4390162
61	03E05071714A	Camino de la Lobera	Camino del Cercado del Molino	2.678	3	5	312031	4397083	313899	4395720
62	03E05071908B	Camino de la Zahurda	Camino de los Cancheros	3.965			312661	4397880	316198	4397754
63	03E05071908C	Camino de Valdeverdeja	Calleja del Malagón	601	3	5	311248	4398009	311694	4397622
64	03E05071909A	Camino de la Junta del Vacado	Camino de la Coladilla	2.971	3	6	311481	4399910	313163	4402023
65	03E05071909B	Camino del Callejón	Camino del Calvario	915	3	5	311478	4398559	311812	4397800
66	03E05071909C	Camino de Fuentescañillas	Camino viejo de Guadalupe	4.954			307274	4395398	311334	4397153
67	04E00120818A	Camino de Valdelacasa de Tajo a Azután		3.860			311130	4402418	314980	4403638
68	04E00120818B	Camino de Carrascalejo a Valdeverdeja		8.249			307730	4403659	308962	4396807
69	04E00120818C	Camino de los Molinos del Pedroso		7.383			314040	4407551	309337	4403360
70	04E00120818D	Camino del Molino de Barreros		3.749			307658	4401449	309401	4403241
71	04E00120818E	Camino de Castrejón		1.601			307419	4400702	308743	4401043
72	04E00120819A	Vereda de San Blas		1.267			312956	4395650	313288	4394471
73	04E00120819B	Camino de Mohedas de la Jara a El Puente del Arzobispo		2.094			314809	4391961	314950	4393697
74	04E00120819C	Camino de Mohedas de la Jara		2.291			313935	4393523	314509	4391476
75	04E00120819D	Camino de Aldeanueva a San Bartolome		1.108			313781	4389668	314546	4390422
76	04E00120819E	Camino del Villar		387			313790	4390094	313831	4389721
77	04E00120819F	Camino de Castañar de Ibor		3.276			303189	4393291	305983	4394072
78	04E00120820A	Camino de Guadalupe a Valdelacasa de Tajo		11.226			300094	4384245	300512	4386228
79	04E00120820B	Camino de Suezuzuego		1.543			300435	4388559	301745	4388878
80	04E00120820C	Camino de Navatasierra a Calera		4.031			306602	4385507	306497	4382458
81	04E00120820D	Carril del Dehesón		801			299161	4378846	299753	4379031
82	04E0811810A	Camino de Valdelacasa de Tajo a El Puente del Arzobispo	Camino a Valdeverdeja	3.081	2	2	307693	4399682	309393	4402475
83	04E0811812B	Carril de la Posadilla		2.586			311608	4404944	312778	4406350
84	04E0811813A	Camino Viejo de El Puente del Arzobispo		2.787			311357	4401541	312875	4403633
85	04E0811816B	Calleja		241	1	3	312010	4397112	311977	4397346
86	04E0811816C	Calleja		301	2	6	312068	4397436	312137	4397149
87	04E0811816D	Camino		418	3	6	312220	4396536	312142	4396128

* Anchuras por estimación visual

3 de 5

Consejería de Gestión Forestal y Mundo Rural



VILLAR DEL PEDROSO

Nº de ID	MATRÍCULA	NOMBRE 1	NOMBRE 2	LONG (m)	ANCHURA CALZADA*	ANCHURA TOTAL*	Coordenadas UTM ETRS89 H30			
							X inicio	Y inicio	X final	Y final
88	04E0811817A	Camino		296	3	5	312000	4396518	312281	4396464
89	04E0811817C	Camino de la Casa		1.410			311188	4393231	311228	4394574
90	04E08112311A	Camino del Cerro de la Jara		4.140	1	6	312173	4397631	314916	4399830
91	04E08112311B	Camino de la Colada del Conejo y las Mayoralas		120	3	6	312229	4397773	312233	4397659
92	04E08112311C	Camino Viejo de El Puente del Arzobispo	Vereda del Cascabel	4.745			311793	4398192	312319	4402545
93	04E08112312A	Camino de Carrascalejo al Molino de Arriba		2.899			312765	4393312	313786	4395807
94	04E08112313A	Camino de Aldeanueva de San Bartolomé		2.409			313916	4394137	315507	4392497
95	04E08112313C	Vereda de las Aguilillas		1.707	2	2	312042	4393176	312440	4394395
96	04E08112315A	Vereda Cascabel		760	1	4	311940	4397802	311825	4398158
97	04E08112316A	Camino del Molinche		1.187	1	3	311949	4397828	311807	4398320
98	04E08112316B	Calleja de la Fuente		107	1	3	312077	4397933	312138	4397857
99	04E08112316C	Camino del Pozo de Foncalada		1.673			311238	4394629	311512	4393073
100	04E08112413B	Camino de Carrascalejo a Aldeanueva de San Bartolomé		864	4	12	313574	4390910	314418	4390736
101	04E08112415A	Camino del Reemisor de Televisión		2.112	4	4	306181	4388786	307923	4387668
102	04E08112415B	Camino de la Escombrera		591	3	3	307148	4386681	307207	4386113
103	24E00121708A	Camino Histórico Viejo de Navalmoralejo		581			314878	4403153	314986	4403720
104	24E00121708B	Camino del Rincón de Funcarejo		1.532			310821	4396572	309799	4396498
105	24E00121708C	Camino Histórico Viejo de Guadalupe		1.021			308625	4394402	309426	4394962
106	24E00121708D	Camino del Molino de Paco	Camino del Molino del Arco	818			313021	4398579	313412	4399232
107	24E00121709A	Camino de Suezuelo y de Carrascalejo al Castañar		2.750			302530	4390885	304520	4391955
108	24E00121709B	Camino Histórico de Santo Tomé		2.538			302672	4391928	300500	4392366
109	24E00121709C	Vereda de los Peces		2.624			308584	4402421	309819	4401042
110	24E00121709D	Camino Histórico de los Retaneros		5732			308573	4398589	310971	4403233
111	24E00121709E	Vereda Cañada de la Viña		2.714			308152	4403844	310436	4404463
112	24E00121709F	Vereda de las Grullas		1.107			308709	4400207	309747	4399730
113	24E00121808A	Vereda de Valgarrol	Vereda de Valdeatrobas	631			311442	4398884	311003	4399308
114	24E00121808B	Vereda de los Mojadillas		543			310855	4401608	311216	4401213
115	24E00121808C	Vereda del Pozo de Pelamuchachos		1.158			313163	4402023	312979	4402949
116	24E00121808D	Camino Histórico del Cerro de la Jara		233			312553	4398063	312772	4398097
117	24E00121809A	Camino		1.026			311863	4396676	311597	4395710

* Anchuras por estimación visual

4 de 5

Consejería de Gestión Forestal y Mundo Rural



Jueves, 30 de octubre de 2025

VILLAR DEL PEDROSO

Nº de ID	MATRÍCULA	NOMBRE 1	NOMBRE 2	LONG (m)	ANCHURA CALZADA*	ANCHURA TOTAL*	Coordenadas UTM ETRS89 H30			
							X inicio	Y inicio	X final	Y final
118	24E00121809B	Camino Histórico de la Colada de la Lobera		856			312065	4397439	312578	4397019
119	24E00121809C	Camino		95			307395	4386718	307397	4386808
120	24E00121809D	Camino		406			306953	4387094	307240	4387041
121	24E00121810A	Camino del Cementerio	Camino del Huelpuerto	231			307473	4386065	307371	4386122
122	24E00121810B	Camino de la Cañada Real Leonesa	Camino de El Puente del Arzobispo	6.276			313809	4402321	314311	4407646
123	24E00121810C	Camino de la Cañada Real Leonesa		6.668			315678	4393051	316607	4398713



Consejería de Gestión Forestal y Mundo Rural

* Anchuras por estimación visual
5 de 5

