

Martes, 31 de marzo de 2026

Sección I - Administración Local

Ayuntamientos

Ayuntamiento de Carrascalejo

ANUNCIO. Aprobación provisional del Catálogo de Caminos Públicos.

Aprobado provisionalmente por el Pleno de este Ayuntamiento, en sesión ordinaria celebrada el día veintitrés de marzo de 2026 el Catálogo General de Caminos Públicos de este Término Municipal, queda expuesto al público en la Secretaría de este Ayuntamiento, por plazo de treinta días hábiles a contar desde el día siguiente al que aparezca inserto este Anuncio en el B.O.P. de Cáceres, a fin de que pueda ser examinado por los/as interesados/as, y puedan formular cuantas observaciones y alegaciones estimen pertinentes.

Asimismo, estará a disposición de los/as interesados/as en la sede electrónica de este Ayuntamiento:

<http://carrascalejo.sedelectronica.es>

Si transcurrido dicho plazo no se hubiesen presentado alegaciones, se considerará aprobado definitivamente dicho Acuerdo

Carrascalejo, 26 de marzo de 2026

Sonia Cid Jiménez

ALCALDESA PRESIDENTA



Martes, 31 de marzo de 2026

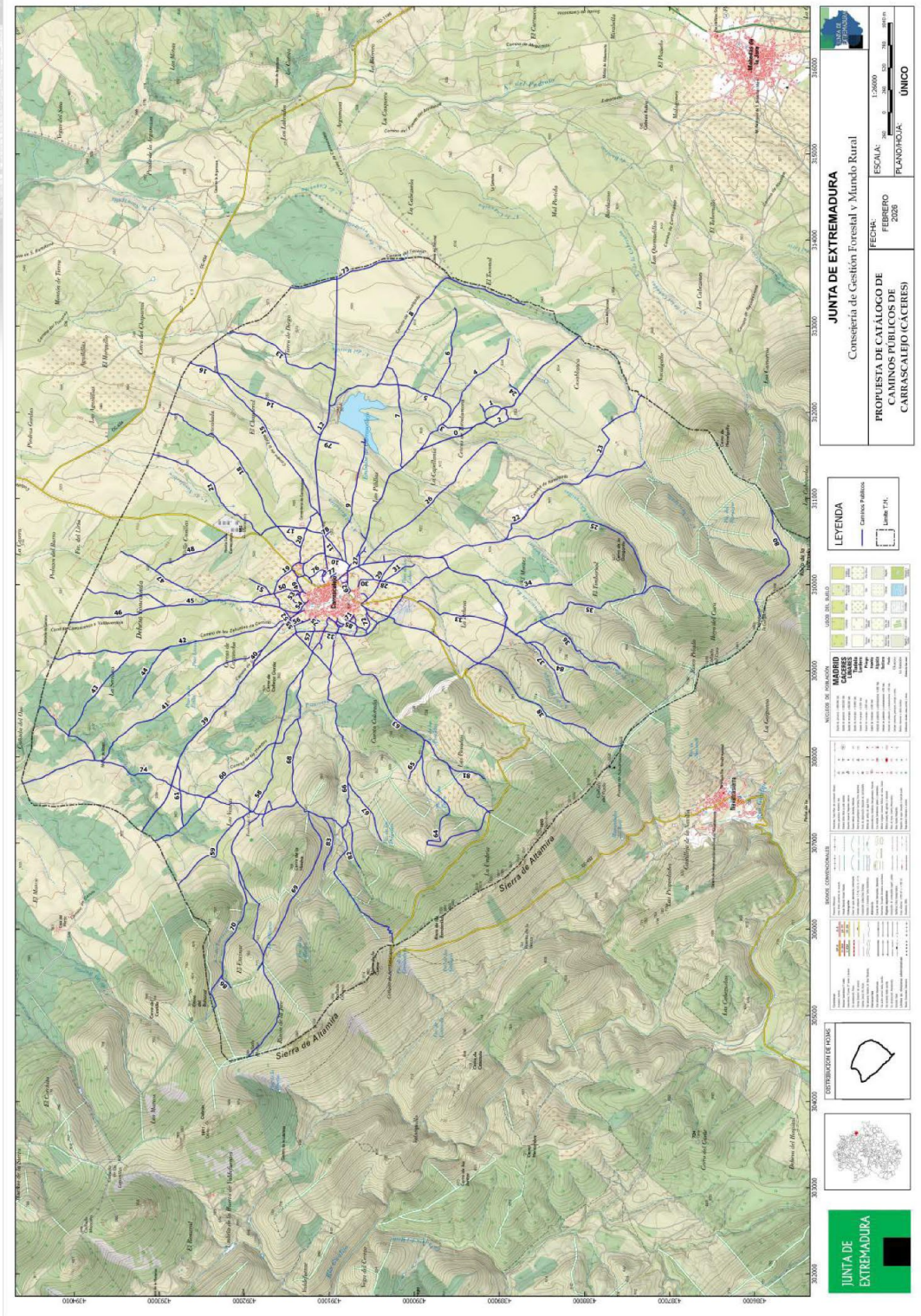

PROPUESTA DE CATÁLOGO DE CAMINOS PÚBLICOS DE CARRASCALEJO

FEBRERO 2026

Nº de ID	MATRÍCULA	NOMBRE 1	NOMBRE 2	LONG (m)	ANCHURA CALZADA*	ANCHURA TOTAL*	X inicio	Y inicio	X final	Y final
0	03E01070407A	Camino de Mohedas de la Jara		4.315	4	5	312888	4388058	310062	4390890
1	03E01070408A	Calleja de Torremora		458	3	3	311925	4389135	312038	4388973
2	03E01070408B	Calleja de las Uvas		655	2	2	311883	4389185	311935	4388735
3	03E01070408C	Camino de Mohedas de la Jara		806	3	3	311827	4389307	311561	4389938
4	03E01070408D	Camino de Prados Torrelamora		1.211	2	2	311941	4389595	312854	4388890
5	03E01070409A	Camino de Torrelamora		1.171	4	4	311860	4389676	312319	4390433
6	03E01070409B	Camino de la Cucona		1.114	2	2	312191	4389794	313212	4389525
7	03E01070410A	Vereda del Entradero		1.251	3	3	311357	4390141	312528	4390321
8	03E01070410B	Camino del Mollerón	Camino de Navalgallo	3.166			312077	4390999	313251	4388707
9	03E01070410C	Camino de la Charca		1.594	4	5	310214	4390762	311691	4390583
10	03E01070411A	Camino de Servicio		258	3	3	310262	4390800	310338	4391046
11	03E01070411B	Camino de Servicio		442	3	3	310276	4390835	310642	4391072
12	03E01070411C	Camino de las Ondalizas		3.552	4	4	310080	4390981	313574	4390910
13	03E01070411D	Camino de las Tierras		1.477	3	5	312490	4390931	312920	4392192
14	03E01070411E	Camino de los Carneros	Carril de las Coloradas	1.449	3	4	311736	4391102	312457	4392310
15	03E01070412A	Camino de la Estrella		2.444	3	4	310800	4391103	312805	4392355
16	03E01070412C	Camino de el Horquillo	Camino de las Uvas	352	3	3	312457	4392310	312577	4392635
17	03E01070412E	Camino del Cementerio		779	4	5	310593	4391074	310575	4391803
18	03E01070412F	Camino de las Lagunillas	Carril a la Funcalada	2.342			310434	4391335	311997	4392890
19	03E01070407B	Calleja Ancha		1.024	3	3	310361	4391050	309736	4391586
20	03E01070407C	Calleja de la Fontanilla		669	2	2	310250	4391339	310841	4391137
21	03E01070408B	Camino de Manteceros		1.670			310577	4391815	311512	4393073
22	03E01070408C	Camino de Navalgallo		4.066			310149	4390787	311426	4387289
23	03E01070409A	Camino de la Casa Blanca	Carril de las Uvas	1.364			311231	4387997	312205	4387330
24	03E01070410B	Camino del Pocito		178	4	14	312198	4388765	312323	4388879
25	03E01070410C	Camino del Valle Porras	Camino de la Garganta	2.250	2	3	310528	4388927	309984	4387336
26	03E01070410D	Camino de la Cerca del Perro		2.176	2	3	310234	4390607	311647	4389028
27	03E01070411A	Camino de Zaucllo		296	4	4	310215	4390653	310454	4390578
28	03E01070411B	Camino de Zaucllo		686	4	4	310207	4390668	309922	4390075
29	03E01070411C	Camino del Calvario		756	2	3	309778	4390621	310288	4390229
30	03E01070411D	Camino del Retamar		248	3	3	310059	4390470	309975	4390659
31	03E01070411E	Camino de los Lobos	Camino de los Lobos	425	2	4	310037	4390357	310233	4389996
32	03E01070411F	Camino de la Colada		6.309	4	5	309018	4389366	308998	4390887

Coordenadas UTM ETRS89 H30

JUNTA DE
EXTREMADURA

Consejería de Gestión Forestal y Mundo Rural

* Anchuras por estimación visual

1 de 3



PROPUESTA DE CATÁLOGO DE CAMINOS PÚBLICOS DE CARRASCALEJO

Nº de ID	MATRÍCULA	NOMBRE 1	NOMBRE 2	LONG (m)	ANCHURA CALZADA*	ANCHURA TOTAL*	X inicio	Y inicio	X final	Y final	Coordenadas UTM ETRS89 H30
33	03E01070912A	Camino del Peralejo	Camino del Cerro de la Choza	1.121	2	4	309512	4388931	309799	4389961	
34	03E01070912B	Camino del Timbormal		1.078			310055	4389193	310004	4388150	
35	03E01070912C	Camino del Timbormal		2.053			309423	4388812	309930	4387002	
36	03E01070912D	Camino de Calabazas		1.182	2	3	309579	4388531	309027	4387590	
37	03E01070912E	Camino Peralejo		1.218	3	3	309512	4388931	308638	4388178	
38	03E01070913A	Camino de Navatrasierra		2.052			308135	4387558	309088	4389239	
39	03E01070914B	Camino de Garvín		3.003	5	7	307130	4393202	309442	4391391	
40	03E01070915A	Camino de Servicio		243	4	4	309045	4391888	309249	4391780	
41	03E01070915B	Camino de Valdeacasa de Tejo		4.034	3	3	307691	4394602	309703	4391295	
42	03E01071007A	Camino de Espejel	Camino de las Zahurdas de Geromo	3.117	3	3	309146	4394233	309601	4391234	
43	03E01071008A	Camino de la Ventilla		1.286	3	3	309222	4393285	308257	4394076	
44	03E01071008B	Camino de la Fuente de la Zorra		745	3	3	309275	4392887	308685	4393309	
45	03E01071008C	Camino de Villar del Pedroso		2.607	3	4	309670	4391365	309962	4393854	
46	03E01071009A	Camino de Burgulla	Camino de Valdeverdeja	1.178	2	3	309754	4392916	309559	4394054	
47	03E01071009B	Camino de Fuente Lirio	Horno las Ranas	1.217	3	3	309811	4392399	310385	4393449	
48	03E01071009C	Carril de Fuente Lirio	Camino de Vallescassilas	964	3	3	310163	4393047	310587	4392206	
49	03E01071009D	Calleja de Olivas		372	4	4	309916	4391304	310174	4391440	
50	03E01071010A	Camino de Burgulla		690	4	5	309898	4391275	309798	4391916	
51	03E01071010B	Camino del Cosme		314	3	4	309887	4391692	310069	4391937	
52	03E01071010C	Camino de Servicio		115	3	4	309699	4391522	309605	4391458	
53	03E01071010D	Calleja de Engaril		452	2	2	309782	4391282	309911	4391342	
54	03E01071010E	Camino de Fuente Fraile		211	3	4	309815	4391249	309659	4391382	
55	03E01071010F	Camino de los Morales		107	4	5	309605	4391458	309514	4391409	
56	03E01071011A	Camino de Servicio		208	2	2	309570	4391294	309442	4391391	
57	03E01071011B	Camino de Zarzales		363	3	4	309268	4391242	309591	4391224	
58	03E01071011C	Camino de Castañar de Ibor	Camino del Enebro	5877	3	4	309621	4391005	304521	4391951	
59	03E01071012A	Camino de la Torreclilla	Camino de los Huertos Verdada de los	1.209	3	4	307318	4391998	306512	4392781	
60	03E01071012B	Camino de las Ventas	Contrabandistas	2.324	3	4	308448	4391373	307029	4393060	
61	03E01071012C	Camino de las Huertas		729	3	4	307195	4392714	307907	4392787	
62	03E01071013A	Calleja de Pinero		323	4	6	309903	4390776	310142	4390790	
63	03E01071015A	Camino de las Perdidas		3.146	4	4	309619	4391000	307350	4389110	

* Anchuras por estimación visual

2 de 3



Consejería de Gestión Forestal y Mundo Rural



PROPUESTA DE CATÁLOGO DE CAMINOS PÚBLICOS DE CARRASCALEJO

Coordenadas UTM ETRS89 H30

Nº de ID	MATRÍCULA	NOMBRE 1	NOMBRE 2	LONG (m)	ANCHURA CALZADA*	ANCHURA TOTAL*	X inicio	Y inicio	X final	Y final
64	03E01071016A	Camino de los Pinos		2.532	3	3	308198	4389883	307381	4389077
65	03E01071016B	Camino del Arroyo los Pinos		311	2	2	308018	4389911	307754	4390059
66	03E01071016C	Camino Real de Guadalupe	Camino Cuesta Colorada	4.440	3	4	309606	4390904	305848	4390254
67	03E01071017A	Camino de Arroyo Delgado		804			307709	4390784	307032	4390389
68	03E01072312D	Camino de Oliveros	Camino de la Veredilla	1.618	3	4	309015	4391312	307477	4391374
69	03E01072315A	Vereda del Gallinero		2.094	3	3	307371	4391251	305527	4391845
70	03E01072315C	Carril de los Moros		1.792	2	2	306692	4392066	305072	4392363
71	03E01072316A	Calleja de las Cuestas		389	3	3	309502	4390890	309647	4390716
72	03E01072316B	Calleja de la Molinera		520	3	4	309423	4390557	309729	4390572
73	03E05070313B	Camino del Icoñar		1.396	3	3	313453	4391452	313777	4390121
74	20E00012008A	Camino Real de Villar del Pedroso a Guadalupe		4.860			307175	4390846	308559	4394418
75	20E00012008B	Camino		79			309624	4391167	309570	4391116
76	20E00012008C	Camino		820			310152	4391005	310253	4391281
77	20E00012008D	Camino de Servicio		72			310097	4390980	310133	4390919
78	20E00012009A	Camino de Servicio		74			310569	4391046	310616	4390989
79	20E00012009B	Camino de Servicio		235			311686	4391119	311638	4390889
80	20E00012009C	Camino de Navatraserra a Mohedas de la Jara		1.542			309636	4385931	310891	4385812
81	20E00012009D	Camino		476			307905	4389598	307752	4389172
82	20E00012010A	Camino		601			307253	4390786	306699	4390628
83	20E00012010B	Camino		680			307304	4391090	306689	4391061
84	25E00062708A	Camino del Zaucillo		851			308950	4387964	309326	4388657
85	25E00062708B	Camino		567			309403	4390709	309646	4390825
86	26E00020308A	Camino Ramal a Hoya Huevo		182			305457	4392262	305326	4392154

JUNTA DE EXTREMADURA

Consejería de Gestión Forestal y Mundo Rural

* Anchuras por estimación visual

3 de 3

